

MRAE 2026 – Marco de Referencia de Arquitectura Empresarial

Marco conceptual y técnico que orienta la alineación estratégica, la gobernanza y la transformación digital del Ministerio.

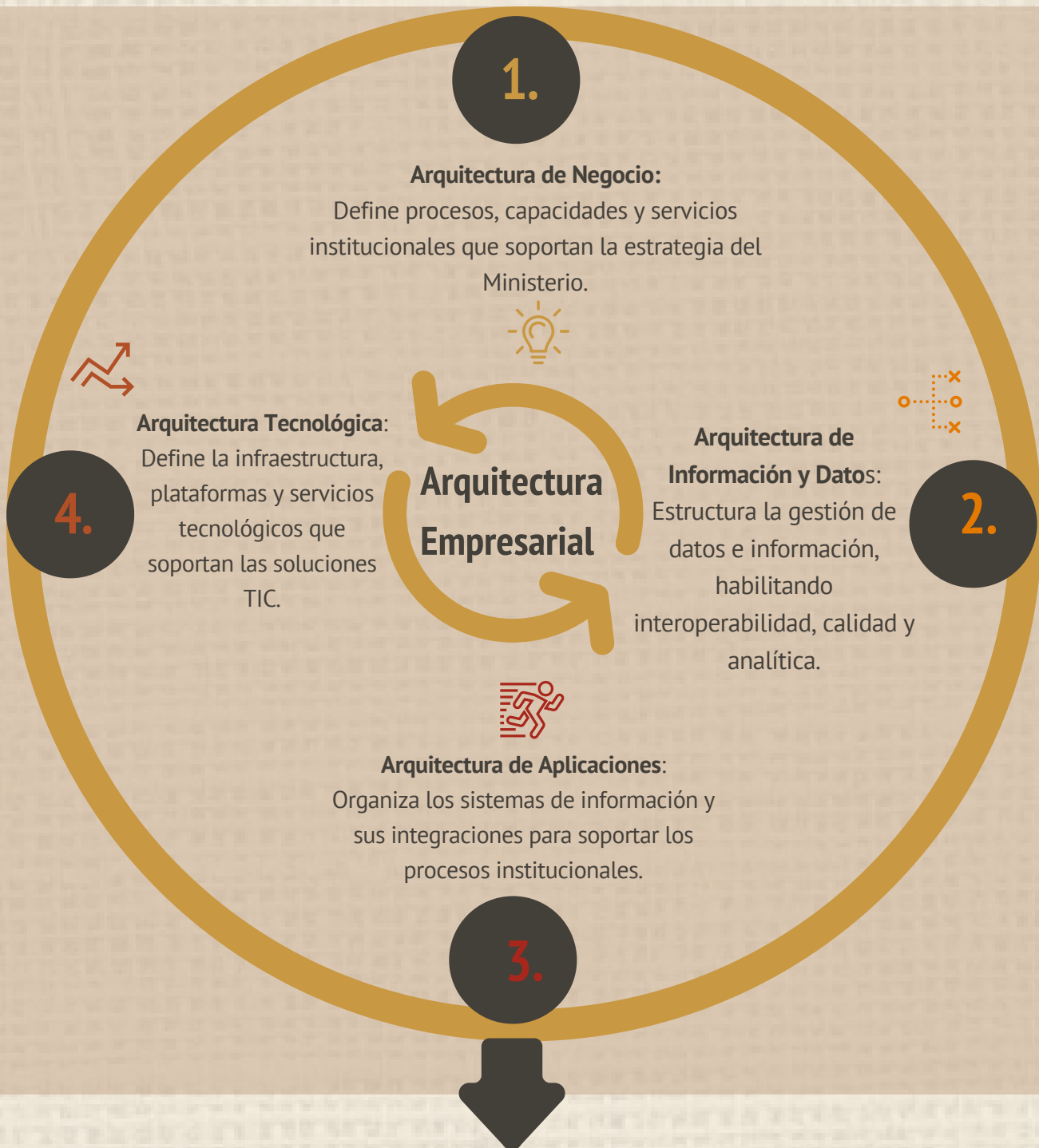

Alcance institucional

El MRAE aplica a toda la entidad como marco estructurante de la transformación digital.

Proyección sectorial

Funciona como referente para la articulación e interoperabilidad con las entidades del sector.

Relación con proyectos TIC

Todos los proyectos TIC deben alinearse al MRAE a través del PETI, garantizando coherencia técnica y estratégica.

Gobernanza y evaluación

El MRAE actúa como brújula para la gobernanza y ejecución de proyectos, apoyando la toma de decisiones mediante juicio experto.
Espacios de decisión liderados por el Jefe de la Oficina – Ing. Jairo Grajales

Diseñamos hoy la arquitectura que habilita el futuro del Ministerio